

Document 1 :

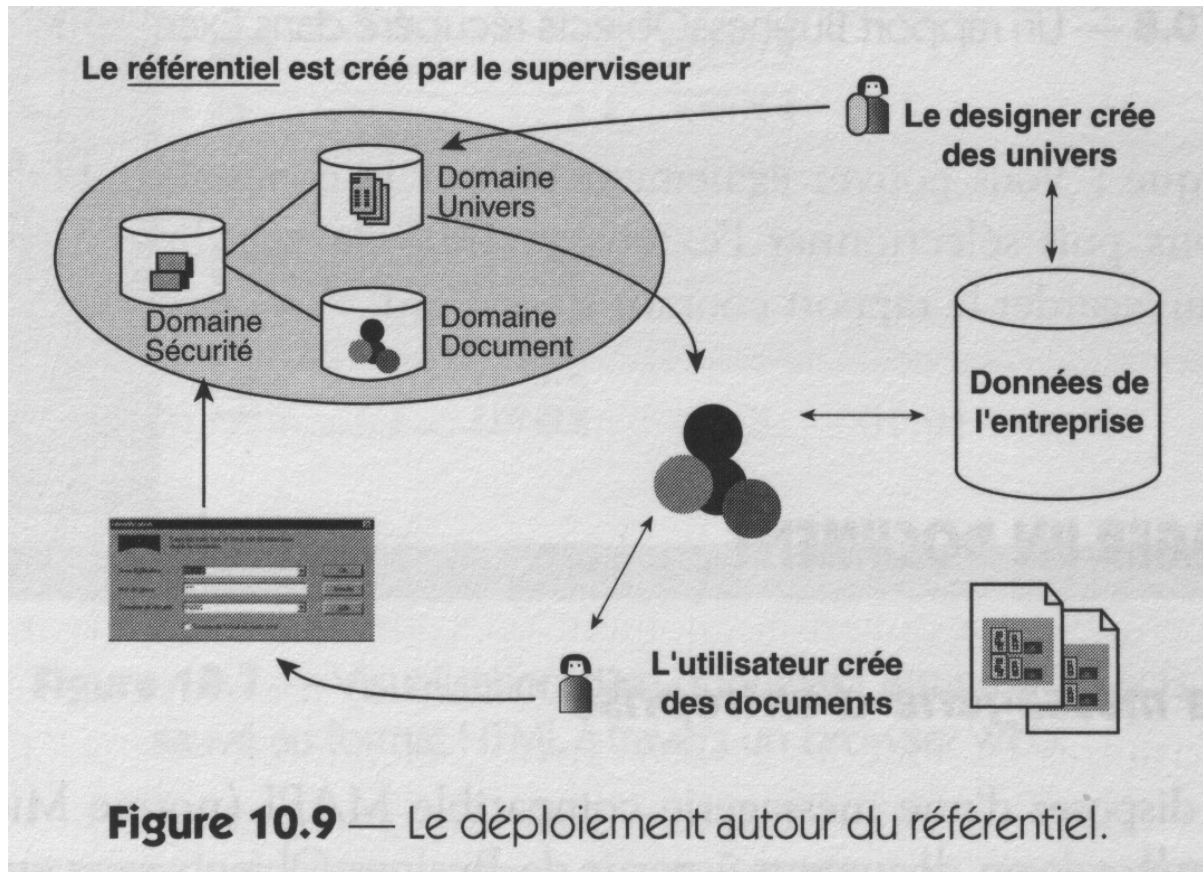

Document 2:

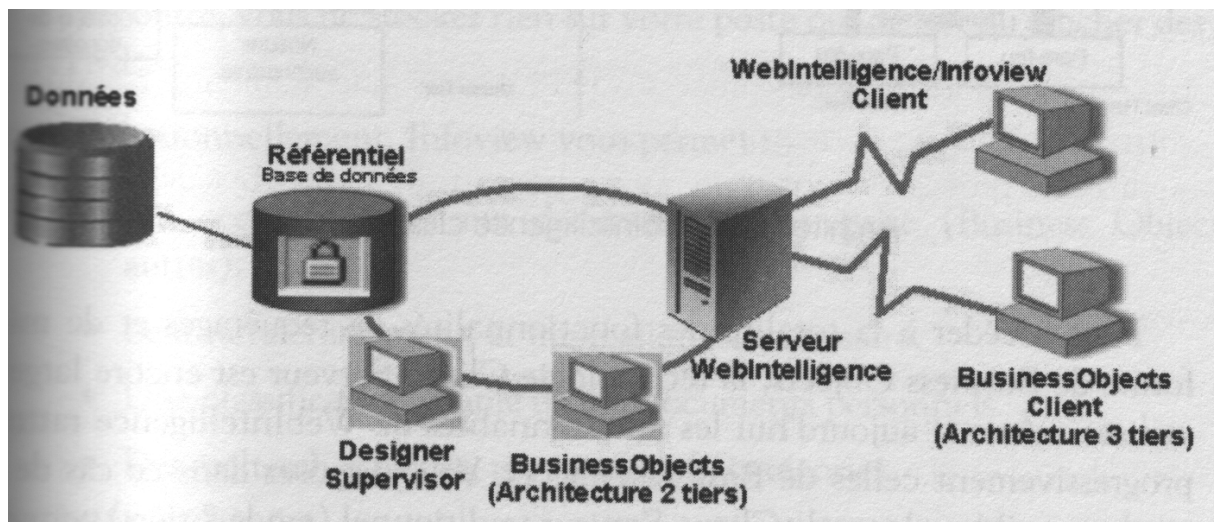

### Document 3:

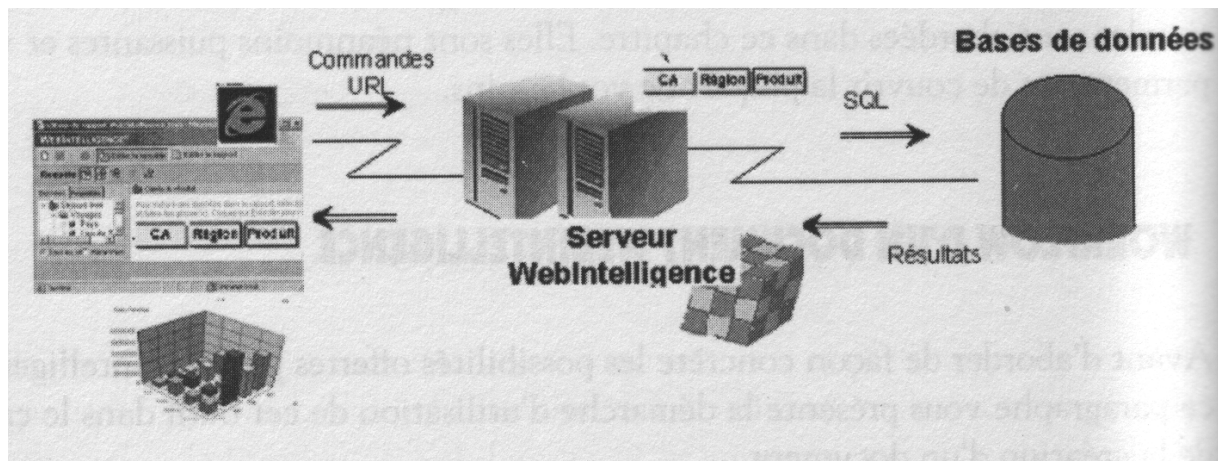

### Document 4:

## Document 5:

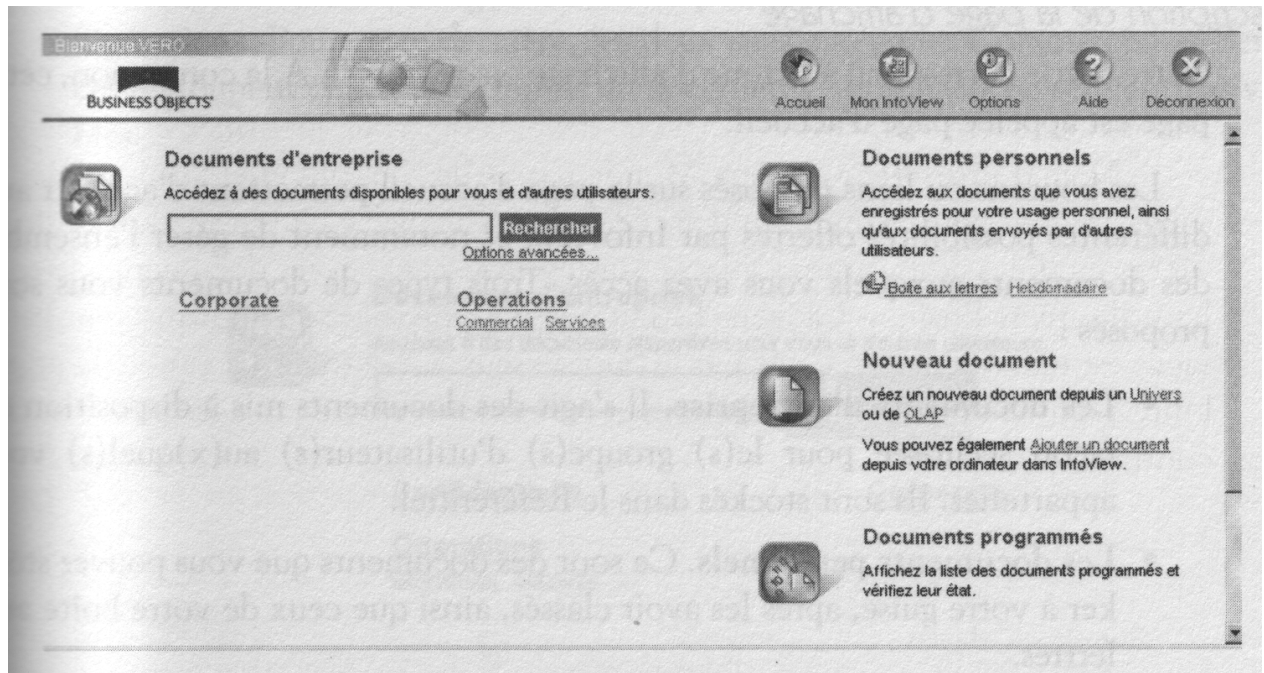

## Document 6:

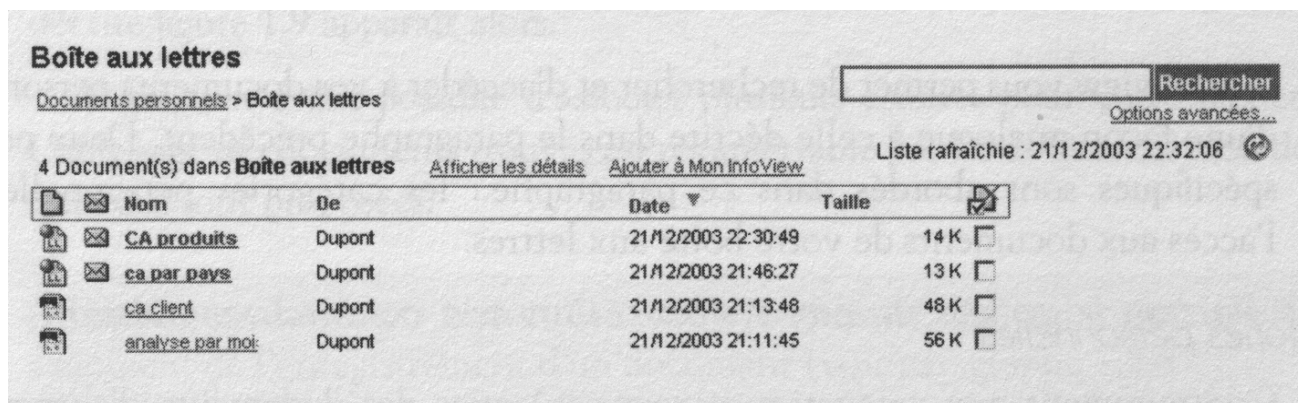

## Document 7:

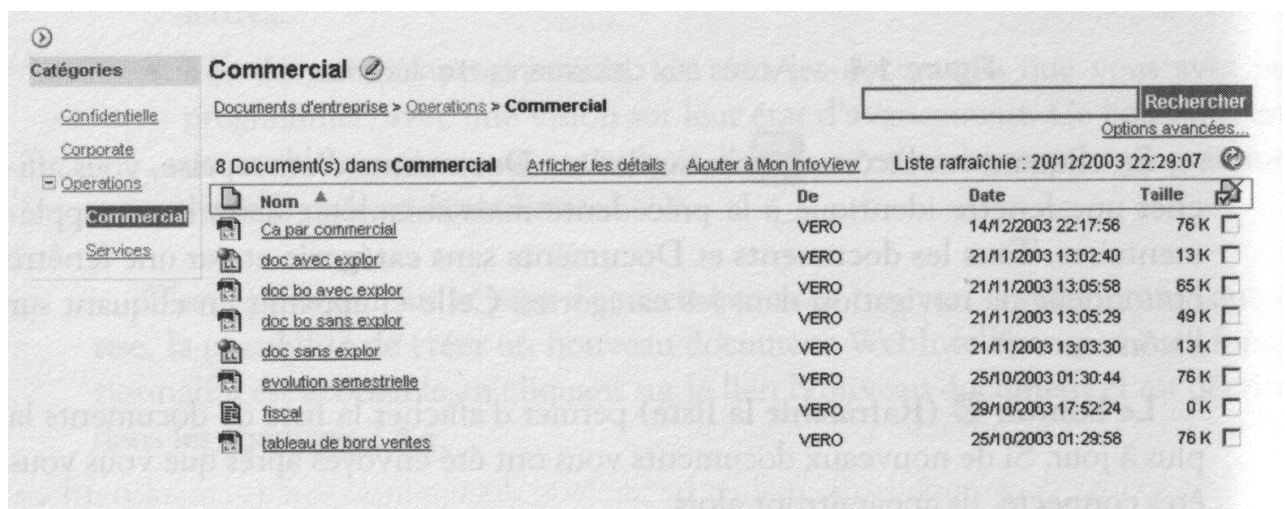

**Document 8:**

Ajout d'un objet ⊗ 🔍 Prévisions Activités 1 ▶ ⏪

Sélectionnez l'objet dans la liste suivante :

- Objets du résultat
  - Objets
    - Activité
    - Lieu de Séjour
    - Région
    - Nbre prévisionnel

Appliquer

### Rapport Prévisionnel d'Activités

**Calvi** **Total jours 19**

Activité	Région	Nbre prévisionnel
Hébergement	Allemagne de l'Est	1
Hébergement	Alpes	1
Hébergement	Ecosse	2
Hébergement	Irlande du Nord	2
Loisirs	Allemagne de l'Est	5
Loisirs	Ecosse	2
Loisirs	Provence	3
Restauration	Alpes	1
Restauration	Ecosse	2

Par LIEU DE SEJOUR PAR ACTIVITE

**Document 9:**

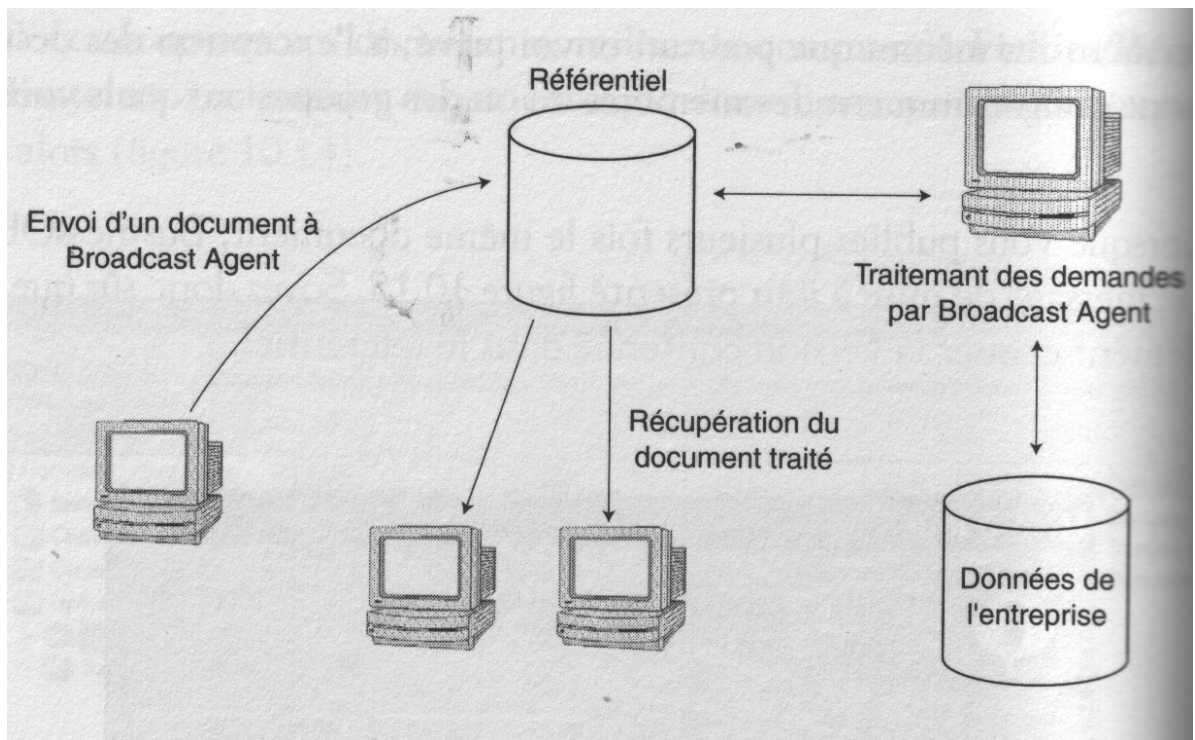

## Document 10 : Fenêtre principale

Titre	Nb de pages	Date de publicat	Prix
Andromaque	140	1996	14.50 €
A propos de Willi	567	1988	24.40 €
Athalie	155	2003	18.80 €
Autour de la lune	344	1996	15.20 €
Britannicus	182	1995	17.20 €
Bug-Jargal	444	1987	26.60 €
Discours de la m	543	1999	29.90 €
Iphigénie en Aulic	144	1993	9.95 €
La légende des s	754	1982	25.50 €
L'Ane	440	2001	8.90 €
L'année terrible	544	1994	23.30 €
L'art d'être grand	233	1983	22.30 €

Callouts in the image point to the following toolbar icons:

- Rafraichir les données (Refresh data)
- Editer le fournisseur de données (Edit data provider)
- Visualiser les données (View data)
- Rotation (Rotate)

## Document 11 : Editeur de requêtes

## Document 12 : Gestionnaire de données (Visualiser les données)

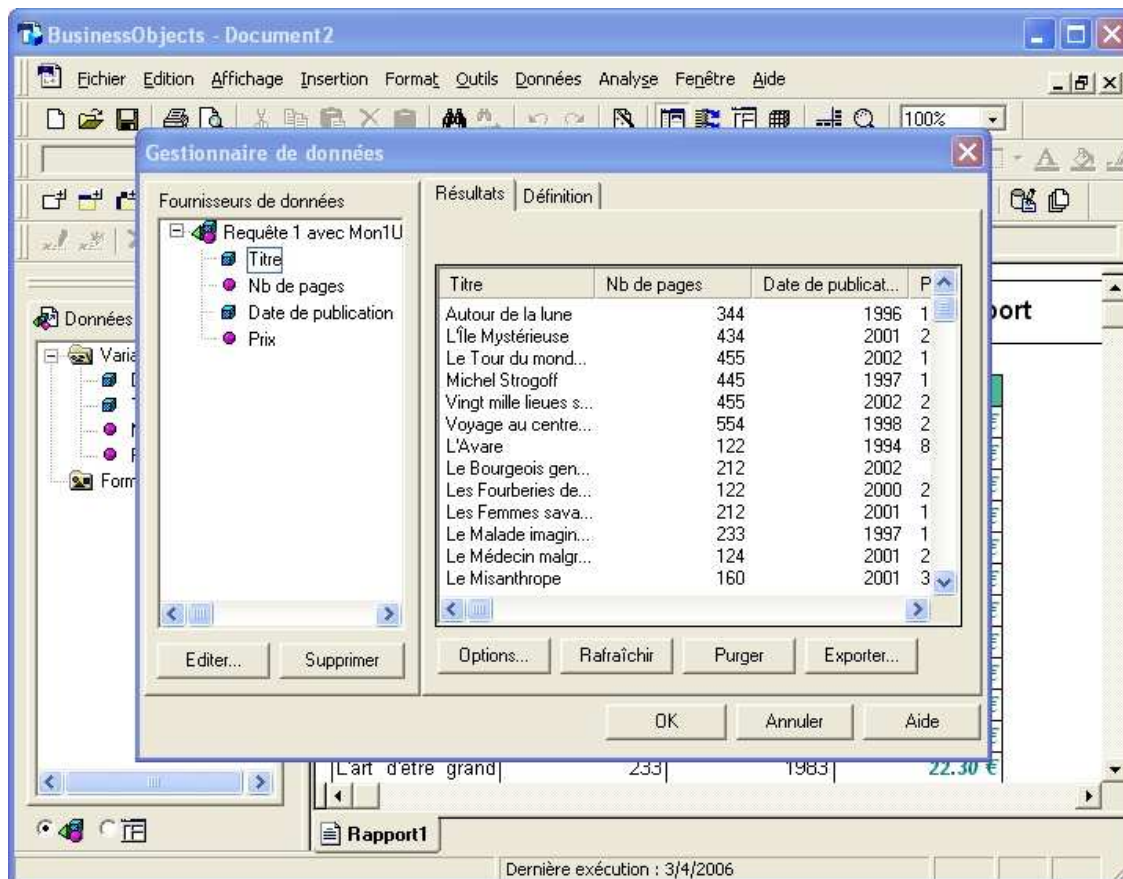

## Document 13 : Gestionnaire de données (Options)

